

11221

臺中市風景區管理所

中華民國 106年度

(自106年1月1日起至106年12月31日止)

單位預算

臺中市風景區管理所

目次

中華民國106年度

甲、預算總說明	11221-01頁
乙、主要表	
1. 歲入來源別預算表	11221-05頁
2. 歲出機關別預算表	11221-06頁
丙、附屬表	
1. 歲入項目說明提要與預算明細表	11221-07頁
2. 歲出計畫說明提要與各項費用明細表	11221-10頁
3. 歲出用途別科目分析表	11221-18頁
4. 資本支出分析表	11221-19頁
5. 人事費分析表	11221-20頁
6. 公務車輛明細表	11221-21頁
7. 歲出按職能及經濟性綜合分類表	11221-22頁

臺中市風景區管理所

預算總說明

中華民國 106 年度

一、現行法定職掌：

(一) 機關主要職掌：

本所組織規程依臺中市政府觀光旅遊局組織規程第八條訂定，掌理轄區各風景區整建、維護修繕、環境清潔、攤販管理及遊客安全服務、解說等業務。

(二) 內部分層業務：

置所長 1 人，承臺中市政府觀光旅遊局局長之命，綜理所務，並指揮監督所屬員工，下設營運課及管理課。職員員額 14 人、技工 1 人、工友 2 人共 17 人。其內部分層業務如下：

- 1、營運課：辦理風景區內門票發售、景觀、交通風景區內門票發售、景觀、交通、商店、餐飲、攤販之協助管理、旅遊安全、服務、解說等事項及本所綜合業務。
- 2、管理課：風景區內公共設施環境綠化、美化、清潔等設置管理維護事項、遊樂業之管理。
- 3、兼任人事管理員：由臺中市政府人事處派員兼任，依法辦理人事管理事項。
- 4、兼任會計員：由臺中市政府主計處派員兼任，依法辦理歲計、會計及統計事項。

臺中市風景區管理所

預算總說明

中華民國 106 年度

組織系統圖

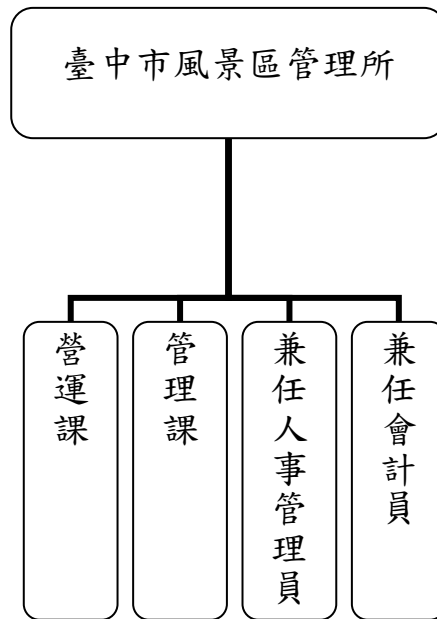

員額編制表

類別	法定編制員額	本年度預算員額	上年度預算員額	與上年度預算員額比較增減
合計	17	17	17	0
職員	14	14	14	0
技工	1	1	1	0
工友	2	2	2	0

臺中市風景區管理所

預算總說明

中華民國 106 年度

二、前年度及上年度已過期間計畫實施及預算執行情形：

(一)、前年度計畫實施成果及決算辦理概況：

- 1、歲入部分：預算數 10,185 千元，決算數 7,697 千元，執行率 75.57%。
- 2、歲出部分：預算數 67,156 千元，決算數 56,378 千元，執行率 83.95%。

(二)、上年度已過期間計畫實施及預算執行情形：

- 1、歲入部分：預算數 185 千元，截至 6 月底實收數 105 千元，執行率 56.76%。
- 2、歲出部分：預算數 48,598 千元，截至 6 月底實付數 13,710 千元，執行率 28.21%。

三、本年度施政計畫重點及預算提要：

(一)、本年度計畫重點及預期績效：

- 1、改善大坑風景區休閒遊憩品質，建置完善登山步道系統，提高風景區公共設施安全性及服務品質水準。
- 2、發展大甲鐵砧山風景特定區，增進觀光地區吸引力，促進周邊地區經濟發展。
 - (1) 建置完善公共設施及美化周邊環境，建構優質休閒特色風景區，提升風景區服務品質。
 - (2) 舉辦大甲鐵砧山風景特定區行銷推廣活動，開發大甲鐵砧山風景特定區觀光休閒機能價值、增加觀光產值、創造新經濟契機。
- 3、舉辦 106 年度大安海水浴場衝浪推廣活動，活化大安濱海樂園，提高遊客數量，增進觀光景點周邊地區經濟繁榮。
- 4、舉辦大坑風景區生態教育解說活動，藉由辦理螢火蟲與蝴蝶親子生態解說活動，展現市府辦理生態保育及復育蝴蝶、螢火蟲之成果，並推廣大坑地區豐富生態資源。

(二)、本年度預算提要及成本估計：

臺中市風景區管理所

預算總說明

中華民國 106 年度

1、歲入部分：歲入預算數 185 千元，其中財產收入 65 千元，其他收入 120 千元。

2、歲出部分：歲出預算數 55,628 千元，依經資門分：

(1) 經常門預算數 32,528 千元(佔 58.47%)，包括：人事費 13,266 千元、業務費 19,204 千元，獎補助費 58 千元。其中行政管理 21,605 千元、風景區管理 10,923 千元。

(2) 資本門部分，一般建築及設備預算數 23,100 千元。

四、其他必要之分析事項：

(一)、主要增加原因：

1、增列 106 年臺中市風景區公共設施整建工程 10,000 千元。

2、增列臺中市大安旅客服務中心營運管理設備 1,000 千元。

(二)、主要減少原因：

1、減列賞櫻文化及觀光系列活動案 3,500 千元。

2、減列大甲鐵砧山風景特定區行銷推廣活動 500 千元。

臺中市風景區管理所 歲入來源別預算表

中華民國 106 年度

單位：新臺幣千元

科 目				本年度 預算數	上年度 預算數	前年度 決算數	本年度與 上年度比較	說明及法令依據
款	項	目	節					
				185	185	7,697	-	
				185	185	7,697	-	
04				65	65	70	-	
	088			65	65	70	-	
		01		65	65	70	-	
			01	5	5	5	-	利息收入。5千元
			02	60	60	65	-	大甲遊客服務中心租金。60千元
06				-	-	6,691	-	
	048			-	-	6,691	-	
		01		-	-	6,691	-	
			01	-	-	6,691	-	
08				120	120	936	-	
	071			120	120	936	-	
		01		120	120	936	-	
			01	-	-	16	-	
			02	120	120	920	-	大甲鐵砧山風景特定區供水維護費及招標文件費等。120千元

臺中市風景區管理所 歲出機關別預算表

中華民國 106 年度

單位：新臺幣千元

款	科 目 節			名稱及編號	本年度 預算數	上年度 預算數	前年度 決算數	本年度與 上年度比較	說 明	
	項	目	節							
11	002			00110000000	55,628	48,598	56,378	7,030	一、本科目包括行政管理 二、本年度預算數包括： 人事費13,266千元 業務費8,321千元 獎補助費18千元 三、本年度預算數與上年度比較： 增加 10千元 減列 業務費2千元 增列 獎補助費12千元	
				臺中市政府觀光旅遊局主管						
				00112210000	55,628	48,598	56,378	7,030		
				臺中市風景區管理所						
				01	61112210100	21,605	21,595	19,955		10
				一般行政						
				01	61112210101	21,605	21,595	19,955		10
				行政管理						
				02	61112210800	10,923	14,903	12,188		-3,980
				風景區管理業務						
01	61112210801	10,923	14,903	12,188	-3,980					
風景區管理										
03	61112219000	23,100	12,100	24,235	11,000					
一般建築及設備										
01	61112219001	23,100	12,100	24,235	11,000					
一般建築及設備										

臺中市風景區管理所

歲入項目說明提要與預算明細表

經常門

中華民國 106 年度

單位：新臺幣元

財產孳息
|
利息收入

來源別子目及細目編號	06112210101 財產孳息-利息收入	承辦單位	營運課	預算金額	5千元
歲入項目說明	一.項目內容：利息收入。 二.法令依據：依據預算法及相關規定辦理。				
科目名稱及編號	單位	數量	單價	預算數	說明及收入依據
合計 06112210101 利息收入	期	2	2,500	5,000 5,000	利息收入。

財產孳息
|
利息收入

臺中市風景區管理所

歲入項目說明提要與預算明細表

經常門

中華民國 106 年度

單位：新臺幣元

財產孳息 — 租金收入	來源別子目及 細目編號	06112210102 財產孳息-租金收入	承辦單位	營運課	預算金額	60千元
	歲入 項目 說明	一.項目內容：大甲鐵砧山風景特定區遊客服務中心場地租金收入。 二.法令依據：臺中市風景區管理所委託經營管理合約。				
	科目名稱及編號	單位	數量	單價	預算數	說明及收入依據
	合計 06112210102 租金收入	年	1	60,000	60,000	大甲遊客服務中心租金。

財產孳息
—
租金收入

臺中市風景區管理所

歲入項目說明提要與預算明細表

經常門

中華民國 106 年度

單位：新臺幣元

雜項收入
|
其他雜項收入

雜項收入
|
其他雜項收入

來源別子目及細目編號	11112210210 雜項收入-其他雜項收入	承辦單位	管理課	預算金額	120千元
歲入項目說明	一.項目內容：大甲鐵砧山風景特定區供水維護費。 二.法令依據：依據預算法及相關規定辦理。				
科目名稱及編號	單位	數量	單價	預算數	說明及收入依據
合計 11112210210 其他雜項收入	年	1	120,000	120,000 120,000	大甲鐵砧山風景特定區供水維護費及招標文件費等。

臺中市風景區管理所

歲出計畫說明提要與各項費用明細表

中華民國 106 年度

單位：新臺幣元

一般行政 — 行政管理	業務計畫及工作計畫 名稱與編號		61112210101 一般行政-行政管理	承辦單位	營運課、管 理課	預算金額	21,605千元	一般行政 — 行政管理
	歲出計畫說明	一.計畫內容：1.本所置所長1人、職員13人、技工1人、工友2人計17人，辦理風景區內各項營運及管理 相關業務。 2.辦理風景區內各項營運及管理一般業務。 二.預期成果：如期完成。						
分支計畫及用途別科目		單位	數量	單價	預算數	說明		
合計					21,605,000	市款21,605,000元		
01人員維持費					13,164,000	市款13,164,000元		
0100 人事費					13,164,000	市款13,164,000元		
0103 法定編制人員待遇		年	1	7,893,600	7,893,600	正式人員待遇。		
0105 技工及工友待遇		年	1	1,172,100	1,172,100	技工工友待遇。		
0111 獎金		年	1	657,800	657,800	正式人員考績獎金。		
		年	1	97,675	97,675	技工工友考績獎金。		
		年	1	986,700	986,700	正式人員年終工作獎金。		
		年	1	146,513	146,513	技工工友年終工作獎金。		
0121 其他給與		人	14	16,000	224,000	職員休假補助費。		
		人	3	16,000	48,000	技工、工友休假補助費。		
0131 加班值班費		年	1	331,990	331,990	正式人員不休假加班費。		
		年	1	48,838	48,838	技工工友不休假加班費。		
0142 退休離職儲金		人/年	1	713,448	713,448	正式人員退休離職儲金。		

臺中市風景區管理所

歲出計畫說明提要與各項費用明細表

中華民國 106 年度

單位：新臺幣元

一般行政 行政管理	分支計畫及用途別科目	單位	數量	單價	預算數	說明	一般行政 行政管理
	0151 保險				843,336		
		人/年	1	452,748	452,748	正式人員健保保險補助。	
		人/年	1	58,080	58,080	技工工友健保保險補助。	
		人/年	1	245,268	245,268	正式人員公保保險補助。	
		人/年	1	87,240	87,240	技工工友勞保保險補助。	
	02一般業務				8,441,000	市款8,441,000元	
	0100 人事費				102,000	市款102,000元	
	0131 加班值班費				102,000		
		年	1	102,000	102,000	業務加班費。	
	0200 業務費				8,321,000	市款8,321,000元	
	0201 教育訓練費				21,446		
		年	1	21,446	21,446	赴訓練機構研習相關課程所需之費用(國內進修)。	
	0221 稅捐及規費				37,204		
		年	1	19,330	19,330	工程車及稽查車牌照稅(專款專用)。(詳公務車輛明細表)	
		年	1	16,224	16,224	工程車及稽查車燃料使用費(專款專用)。(詳公務車輛明細表)	
		年	1	1,650	1,650	工程車車輛檢驗費(專款專用)。(詳公務車輛明細表)	
	0231 保險費				12,466		
		年	1	12,466	12,466	工程車及稽查車保險費(專款專用)。(詳公務車輛明細表)	
	0241 兼職費				66,000		
		人x月	1x12	3,000	36,000	兼任人事管理員兼職費。	
		人x月	1x12	2,500	30,000	兼任會計員兼職費。	
	0249 臨時人員酬金				7,810,000		

臺中市風景區管理所

歲出計畫說明提要與各項費用明細表

中華民國 106 年度

單位：新臺幣元

分支計畫及用途別科目	單位	數量	單價	預算數	說明
一般行政—行政管理	人/年	1	385,000	385,000	行政助理工資。(電腦作業人員-協助處理風景區管理清潔工薪資、年終工作獎金、勞健保費及提繳退休金等。)
	人/年	18	385,000	6,930,000	行政助理工資。(風景區管理清潔工薪資、年終工作獎金、勞健保費及提繳退休金等。)
	人/年	1	495,000	495,000	行政助理工資。(大貨車駕駛員薪資、年終工作獎金、勞健保費及提繳退休金等。)
	0250 按日按件計資酬金			39,600	
	次	15	2,000	30,000	出席費。(辦理風景區各項生態研習活動、各項評審會議、舉辦風景區活動徵選聘請專家學者之出席費。)
	人/節	6	1,600	9,600	鐘點費。(辦理風景區各項生態研習活動、各項業務講習講師鐘點費。)
	0271 物品			81,684	
	年	1	81,684	81,684	工程車及稽查車油料費(專款專用)。(詳公務車輛明細表)
	0282 車輛及辦公器具養護費			102,000	
	年	1	102,000	102,000	工程車及稽查車養護費(專款專用)。(詳公務車輛明細表)
0291 國內旅費			106,200		
年	1	106,200	106,200	國內出差旅費。	
0298 特別費			44,400		
人x月	1x12	3,700	44,400	因公務上所需之應酬、獎勵、慰問及捐贈等各項費用。	
0400 獎補助費			18,000	市款18,000元	
0456 獎勵及慰問			18,000		
人/年	3	6,000	18,000	退休人員三節慰問金。	

臺中市風景區管理所

歲出計畫說明提要與各項費用明細表

中華民國 106 年度

單位：新臺幣元

風景區管理業務 — 風景區管理	業務計畫及工作計畫 名稱與編號		61112210801 風景區管理業務-風景區管理	承辦單位	管理課、營 運課	預算金額	10,923千元	風景區管理業務 — 風景區管理
	歲出計畫 說明	<p>一.計畫內容：1.協助管理風景區內門票發售、景觀、交通、商店、餐飲、攤販等業務、旅遊安全、服務、解說等事項。 2.風景區內公共設施環境綠化、美化、清潔等設置管理維護事項、遊樂業之管理。</p> <p>二.預期成果：如期完成。</p>						
用途別科目		單位	數量	單價	預算數	說明		
合計					10,923,000	市款10,923,000元		
0200 業務費					10,883,000	市款10,883,000元		
0202 水電費					446,000			
		季	4	11,500	46,000	辦公室、風景區公共設施及公廁水費(專款專用)。		
		季	4	100,000	400,000	辦公室、風景區公共設施及公廁電費(專款專用)。		
0203 通訊費					80,000			
		季	4	20,000	80,000	寄送公文文宣品等各項郵資、電話、網路通信費(數據通訊費)等各項業務聯繫費用。		
0213 資訊服務費					10,000			
		季	4	2,500	10,000	公務用出納、會計、財產管理、薪資、公文系統、網路線路、風景區管理網站等各項電腦設施、週邊資訊設備、各項電腦軟硬體維護。		
0214 其他業務租金					48,000			
		年	1	48,000	48,000	自動體外心臟電擊去顫器租賃服務費(AED)。		
0221 稅捐及規費					14,019			
		年	1	14,019	14,019	大甲鐵砧山風景特定區旅遊服務中心房屋稅。		
0271 物品					586,000			

臺中市風景區管理所

歲出計畫說明提要與各項費用明細表

中華民國 106 年度

單位：新臺幣元

用途別科目	單位	數量	單價	預算數	說明
0279 一般事務費	季	4	80,000	320,000	文具紙張、電腦及週邊設備耗材、衛生、文具用品、電器用品耗材、書籍及報章雜誌、印章、各項辦公用物品等消耗性物品。
	季	4	30,000	120,000	辦公室、風景區、步道設施及公廁設施等週邊環境之綠美化、清潔維護、衛生使用、機具維護用機油潤滑劑等各項物品或耗材。
	季	4	12,500	50,000	辦公室、風景區、步道設施及公廁設施等各項公務用事務性物品、機具、行動電話、儲物櫃、器材及衛生用具等其他非消耗品。
	年	1	68,000	68,000	風景區公共設施環境整理用各項機具用汽油。
	年	1	22,000	22,000	風景區公共設施環境整理用各項機具用柴油。
	月	12	500	6,000	遞送公文人員油料費。
	人/餐	1,500	80	120,000	辦理會議、志工值勤、淨山活動(含公教志工)、淨灘活動等各項業務誤餐費。
	人/年	17	1,000	17,000	員工自強活動費。
	人/年	17	1,000	17,000	各項藝文活動及康樂活動之所需費用。
	年	1	206,942	206,942	公務文件、法令宣導、表格、證件及各種文書、資料印刷費用、原有摺頁印刷費用、各項會議錄音(影)製作、茶水、會場佈置、辦公室網路電話線路布設等、各項獎狀(牌)製作、感謝狀製作、職名證製作、辦公環境綠美化養護衛生醫療支出、健康檢查補助費、其他雜項支出等。
	年	1	54,000	54,000	印製風景區環境生態等介紹文宣品。
	月	12	7,000	84,000	大坑及鐵砧山管理站保全管理費。

臺中市風景區管理所

歲出計畫說明提要與各項費用明細表

中華民國 106 年度

單位：新臺幣元

用途別科目	單位	數量	單價	預算數	說明
風景區管理業務—風景區管理	年	1	100,000	100,000	印製大臺中生態步道導覽手冊。
	年	1	70,000	70,000	印製風景區重要景點登山健行簡介文宣品。
	年	1	420,000	420,000	推展本市風景區生態景觀各項宣傳活動、風景區各項重要景點宣傳解說、風景區環境教育宣導、風景區之美攝影寫生繪畫比賽、風景區彩繪畫活動、風景區登山步道宣導推展活動等、各項風景區相關業務推展宣導、策劃各項活動相關費用及其它推展風景區業務費用。
	年	1	443,039	443,039	風景區週邊環境綠美化養護衛生醫療支出、各項風景區業務協商、鑑定、審查等相關經費、風景區枯樹危木處理、風景區病蟲害防治、其他風景區相關業務雜項支出等。
	年	1	500,000	500,000	辦理臺中市大坑風景區生態教育解說活動。
	年	1	500,000	500,000	辦理大坑風景區螢火蟲與蝴蝶生態復育區維護管理。
	年	1	2,000,000	2,000,000	辦理大安濱海樂園水域救援安全維護工作。
	年	1	3,500,000	3,500,000	辦理大坑風景區步道停車場環境清潔綠美化暨週邊設施修繕維護工程案。
	年	1	207,000	207,000	臺中市大安旅客服務中心營運管理費用。
	年	1	100,000	100,000	製作臺中市風景區簡介文宣品及宣傳品。
	年	1	500,000	500,000	辦理大安海水浴場衝浪推廣活動。
0283 設施及機械設備養護費	季	4	5,000	20,000	飲水機、照相機、影印機、印表機、掃瞄器、錄影機等各項辦公用設施機具用品保養維護費。

臺中市風景區管理所

歲出計畫說明提要與各項費用明細表

中華民國 106 年度

單位：新臺幣元

用途別科目	單位	數量	單價	預算數	說明
風景區管理業務—風景區管理 0400 獎補助費 0417 對國內團體之捐助	季	4	35,000	140,000	鏟土機、割草機、吹葉機等各項風景區公共設施環境整理用機具保養維護費。
	季	4	175,000	700,000	風景區內管理站公廁、登山步道、風景區內各項水電設備、監視系統、通信系統、房屋及其他各項相關公共設施損壞零星修繕。
				40,000	市款40,000元
				40,000	
	年	1	20,000	20,000	補助社團法人臺中救難協會各項災難搜救、訓練事宜。
年	1	20,000	20,000	補助台灣紫斑蝶生態保育協會各項環境資源保護及環境教育業務事宜。	

臺中市風景區管理所

歲出計畫說明提要與各項費用明細表

中華民國 106 年度

單位：新臺幣元

一般建築及設備—一般建築及設備	業務計畫及工作計畫 名稱與編號	61112219001 一般建築及設備—一般建築及設備	承辦單位	管理課	預算金額	23,100千元	一般建築及設備—一般建築及設備
	歲出計畫說明	一.計畫內容：1.辦理臺中市風景區公共設施維護修繕工程案。 2.辦理大甲鐵砧山風景特定區及大安風景區週邊設施維護改善工程案。 3.零星雜項設備購置。 二.預期成果：如期完成。					
	用途別科目	單位	數量	單價	預算數	說明	
	合計				23,100,000	市款23,100,000元	
	0300 設備及投資				23,100,000	市款23,100,000元	
	0302 房屋建築及設備費	年	1	700,000	700,000	大安旅客服務中心營運管理一樓服務櫃台、哺集乳室、遊客休憩室整體規劃設計及室內裝璜。	
	0303 公共建設及設施費	年	1	10,000,000	10,000,000	臺中市風景區公共設施維護修繕工程。	
		年	1	2,000,000	2,000,000	辦理大甲鐵砧山風景特定區及大安風景區週邊設施維護改善工程案。	
		年	1	10,000,000	10,000,000	106年度臺中市風景區公共設施整建工程。	
	0306 資訊軟硬體設備費	年	1	30,000	30,000	大安旅客服務中心營運管理購置旅遊資訊服務查詢系統電腦等設備。	
		年	1	30,000	30,000	大安旅客服務中心營運管理購置旅遊資訊服務查詢系統軟體等。	
	0319 雜項設備費	年	1	100,000	100,000	零星雜項設備。	
		年	1	240,000	240,000	大安旅客服務中心營運管理購置RO逆滲透開飲機、單槍投影機、液晶電視機等設備。	

臺中市風景區管理所
歲出用途別科目分析表

中華民國106年度

單位：新臺幣千元

名稱及編號	合計	經常支出						資本支出					
		人事費	業務費	獎補助費	債務費	預備金	小計	人事費	業務費	設備及投資	獎補助費	預備金	小計
合計	55,628	13,266	19,204	58			32,528			23,100			23,100
6111221000 其他經濟服務支出	55,628	13,266	19,204	58			32,528			23,100			23,100
61112210100 一般行政	21,605	13,266	8,321	18			21,605						
61112210101 行政管理	21,605	13,266	8,321	18			21,605						
61112210800 風景區管理業務	10,923		10,883	40			10,923						
61112210801 風景區管理	10,923		10,883	40			10,923						
61112219000 一般建築及設備	23,100									23,100			23,100
61112219001 一般建築及設備	23,100									23,100			23,100

臺中市風景區管理所

資本支出分析表

中華民國106年度

單位：新臺幣千元

名稱及編號	合計	設備及投資								其他資本支出	
		土地	房屋建築及設備	公共建設及設施	機械設備	運輸設備	資訊軟體設備	雜項設備	權利		投資
合計	23,100		700	22,000			60	340			
61112219000 一般建築及設備	23,100		700	22,000			60	340			
61112219001 一般建築及設備	23,100		700	22,000			60	340			

臺中市風景區管理所

人事費分析表

中華民國106年度

0361010100-其他經濟服務支出-一般行政-行政管理

單位：新臺幣元

類別	預算員額	全年度人事費											備註	
		民意代表待遇	政務人員待遇	法定編制人員待遇	約聘僱人員待遇	技工及工友待遇	獎金	其他給與	加班值班費	退休退職給付	退休離職儲金	保險		合計
合計	17			7,893,600		1,172,100	1,888,688	272,000	482,828		713,448	843,336	13,266,000	
正式員額	14			7,893,600			1,644,500	224,000	331,990		713,448	698,016	11,505,554	
職員	14			7,893,600			1,644,500	224,000	331,990		713,448	698,016	11,505,554	
技工	1					400,320	83,400	16,000	16,680			49,872	566,272	
工友	2					771,780	160,788	32,000	32,158			95,448	1,092,174	
其他人事費									102,000				102,000	

臺中市風景區管理所

公務車輛明細表

中華民國106年度

單位：新臺幣元

業務計畫 及工作計 畫名稱	車輛 數	車輛 種類	乘客 人數 (不含 司機)	購置 年月	汽缸總 排氣量 (立方 公分)	牌照稅 (全年)	燃料使 用費 (全年)	油料費(全年)			養 護 費	車輛 保險 費	車輛 檢驗 費	備註
								數量 (公升)	單價 (元)	金額				
風景區管理業 務 風景區管理		現有車輛				19,330	16,224			81,684	102,000	12,466	1,650	
	1	小客貨兩用 車	4	09808	2359	11,230	6,180	1,668	23.0	38,364	51,000	2,915	450	7853-WJ
	1	大貨車	2	09809	4889	8,100	10,044	2,280	19.0	43,320	51,000	9,551	1,200	488-UC(6.9噸)
		合計				19,330	16,224			81,684	102,000	12,466	1,650	

歲出按職能及經

中華民國106

職能別分類	經濟性分類	經常支出							資本支出							
		受僱人員報酬	購買商品及勞務支出	債務利息	土地租金支出	經常移轉			經常支出合計	投資及增資						
						對企業	對非營利及民間機構	對政府		對國外	對營業基金	對非營業特種基金	對民間企業			
總計		21,182	11,288						58				32,528			
01 一般公共事務																
02 防衛																
03 公共秩序與安全																
04 教育																
05 保健																
06 社會安全與福利																
07 住宅及社區服務																
08 娛樂、文化與宗教																
09 燃料與能源																
10 農、林、漁、牧業																
11 礦業、製造業及營造業																
12 運輸及通信																
13 其他經濟服務		21,182	11,288						58				32,528			
14 環境保護																
15 其他支出																

風景區管理所

濟性綜合分類表

年度

單位：新臺幣千元

資本支出													總計
資本移轉				土地購入	無形資產購入	固定資本形成						資本支出合計	
對企業	對非營利 家庭及 機構 民間	對政府	對國外			住宅	非住宅 房屋	營建 工程	運輸 工具	資訊 軟體	其他 機器 及 設備		
						700	22,000		30	370		23,100	55,628
						700	22,000		30	370		23,100	55,628

主辦會計人員：鄭夢皎

機關長官：莊右孟